Центральная городская молодежная библиотека им. М. А. Светлова

СВЕТЛОВКА

Сайт: www.svetlovka.ru

Наши соцсети: - svetlovka

У нас есть:

► Молодежный медиацентр

ул. Большая Садовая, 1

Мероприятия и иностранная литература

► Абонемент

ул. Садовая-Кудринская, 23с1

Книги, грампластинки и ноты

► Детский отдел

Большой Тишинский пер., 24с1

Мероприятия и книги для детей и родителей

★ — книги, помеченные звездочкой, можно взять **бесплатно** в Светловке

МОСКОВСКИЙ

ПЛАНЕТАРИЙ

Специальный партнерский выпуск «космического» книжного лабиринта в рамках празднования 60-летия полета человека в космос

Адрес: ул. Садовая-Кудринская, 5с1

Сайт: www.planetarium-moscow.ru

Что почитать о космосе?

Молодежная библиотека им. М. А. Светлова приглашает вас прогуляться по книжному лабиринту, в котором собраны самые интересные книги на тему космоса. Здесь вы найдете и художественную, и нон-фикшн литературу, и даже книги для юных исследователей Вселенной. Поехали!

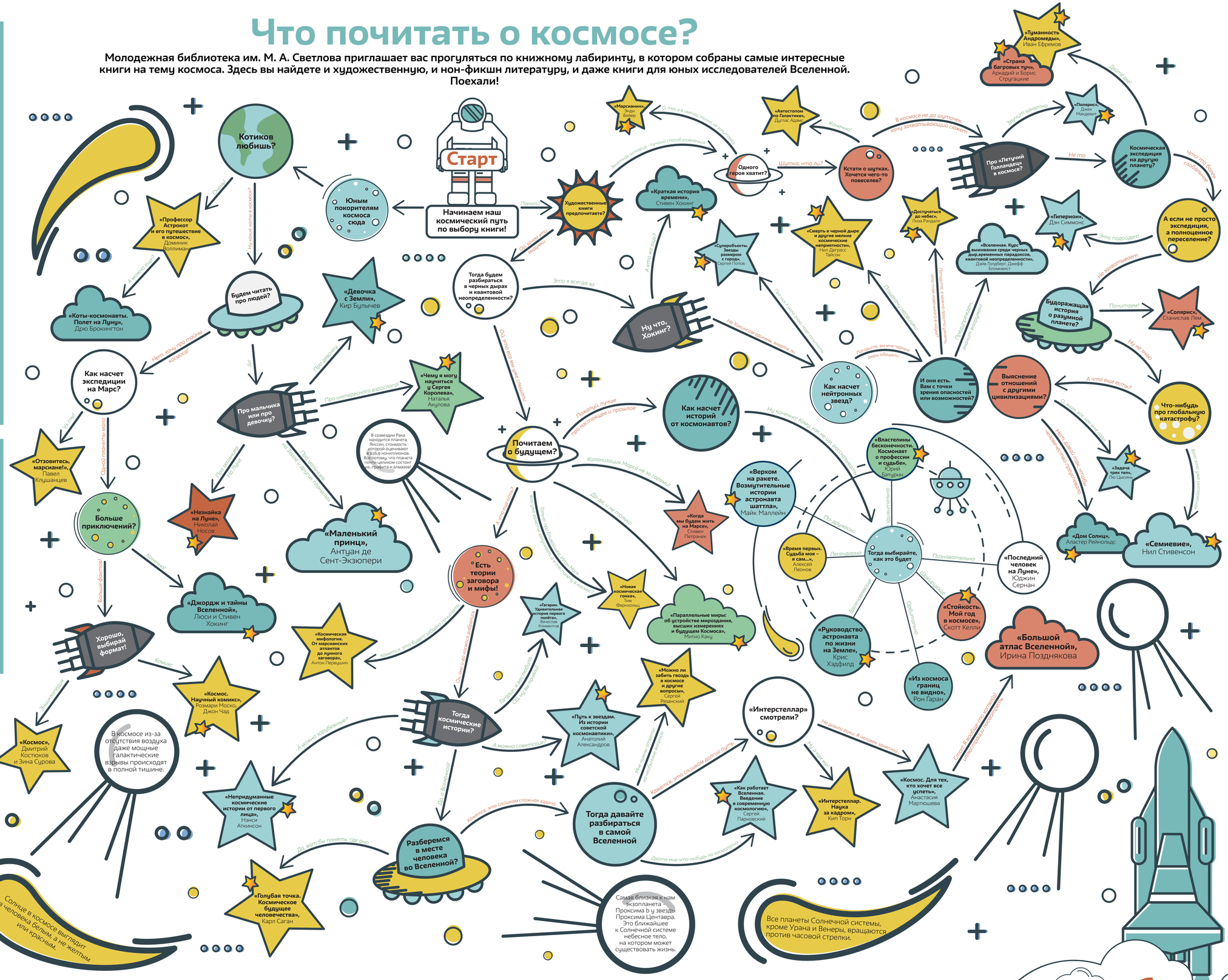

Автор книжных подборок: Мария Кокова
Дизайнер: Анастасия Сысоева
Редактор: Полина Зайкова

ВПЕРВЫЕ В ОСВОЕНИИ КОСМОСА													
	4 октября 1957 Запуск искусственного спутника Земли «Спутник-1»	**14 сентября 1959** Космическая станция достигла поверхности Луны	**19 августа 1960** Полет живых существ с успешным возвращением на Землю. Вместе со знаменитыми собаками Белкой и Стрелкой в космосе находились 12 мышей, насекомые, растения, грибковые культуры, семена, некоторые виды микробов и другие биообъекты.	**12 апреля 1961** Полет человека в космическое пространство. Советский космонавт Юрий Гагарин стал первым человеком в мировой истории, совершившим полет в космос, и провел в полете 108 героических минут.	**16 июня 1963** Женщина-космонавт в космосе. Валентина Терешкова совершила одиночный полет в космическое пространство.	**18 марта 1965** Выход человека в открытый космос. Советский космонавт Алексей Леонов вышел в открытый космос и провел там 12 минут 9 секунд, что положило начало внекорабельной деятельности космонавтов.	**21 июля 1969** Человек ступил на поверхность Луны. Нил Армстронг побывал в экспедиции на Луне и привез на Землю первые пробы лунного грунта.	**19 апреля 1971** Запущена орбитальная станция «Салют». Ее запуск открыл новый этап в исследовании и освоении космоса.	**27 ноября 1971** Космическая станция достигла поверхности Марса	**15 июля 1975** Стыковка кораблей – советского «Союза» и американского «Аполлона». Событие дало начало международному космическому сотрудничеству.	**20 февраля 1986** Начала работу советская орбитальная станция МИР. Первая в мире многомодульная станция, которая считается одним из самых прорывных проектов советской космонавтики.	**20 ноября 1998** Запущена Международная космическая станция (МКС). Крупнейший международный проект, пилотируемая орбитальная станция, используемая как многоцелевой космический исследовательский комплекс.	**30 мая 2020** Частный космический корабль Crew Dragon успешно выведен на орбиту с двумя астронавтами на борту.

2021 год - 60 лет
со дня первого полета человека в космос

12 апреля 1961 года -
полет советского космонавта Юрия Гагарина